

**BAB A3 Erweiterung
Tank- und Rastanlage
Regelplan C I/1 modifiziert
Baustellenaus- und
-einfahrt
Verkehrsführung auf der
Haundorfer Str.;**
ER 1 + ERH 3

Ohne Einengung der Fahrbahn

— Haltelinie b = 50cm;
l = 3,00m

Maße in Metern 09.97

Grundlage für verkehrsrechtliche Anordnung

Maßnahme:

BAB A 3 Erweiterung Tank- und Rastanlage
Aurach
Kreisstraße ERH 3 und Stadtstraße ER 1

Arbeiten: Baustellenein- und -ausfahrten

Bauzeit:

Stadtstraße ER 1

Haundorf

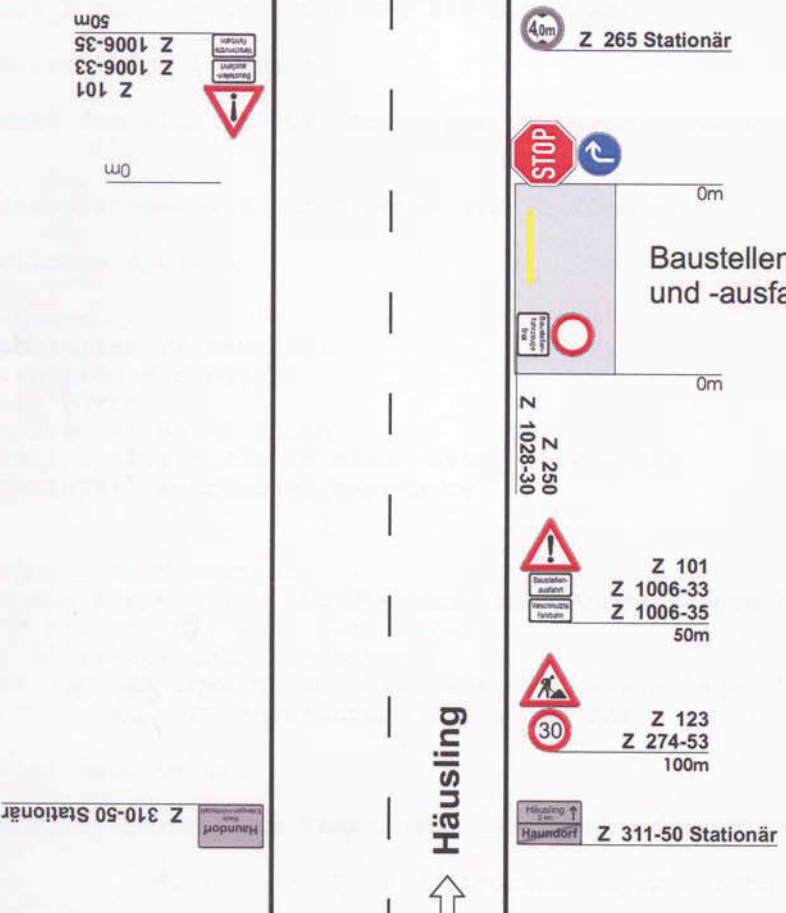
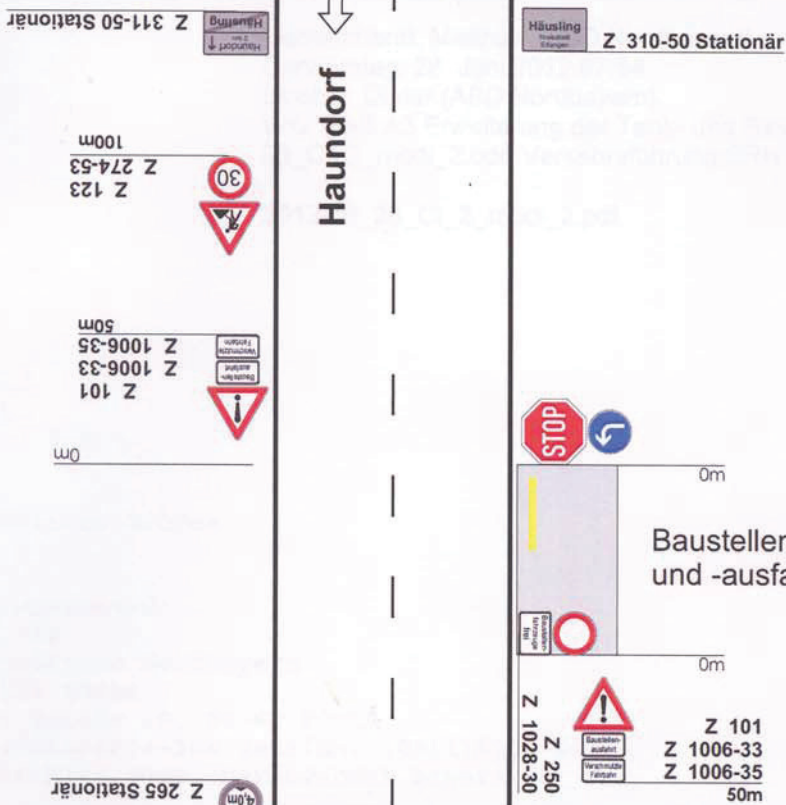

Kreisstraße ERH 3

Häusling